LEMMA

INGREDIENTES EXTRAORDINÁRIOS

DERMMA BIOTIC

COMBINAÇÃO ÚNICA E EXCLUSIVA DE PROBIÓTICOS PARA A SAÚDE CUTÂNEA E CAPILAR

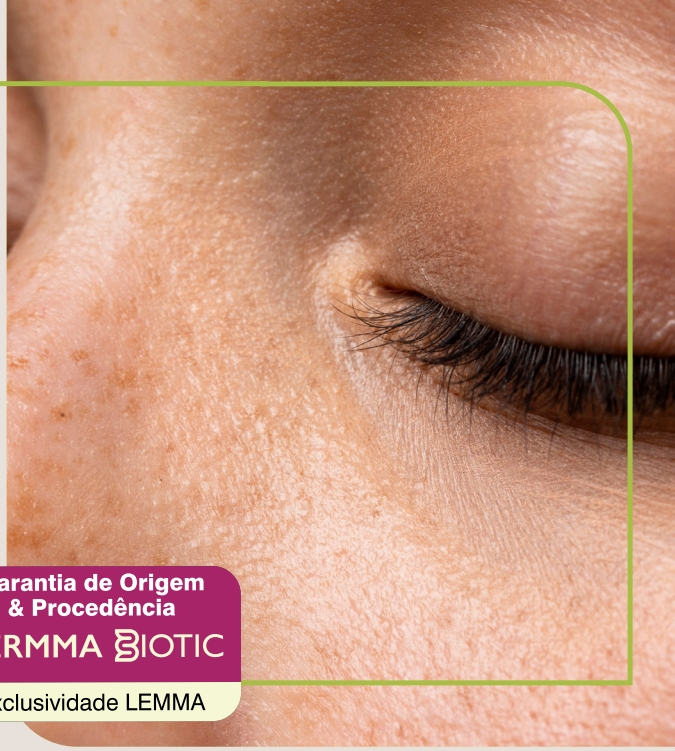

Garantia de Origem & Procedência
DERMMA BIOTIC
Exclusividade LEMMA

DERMMA Biotic® é a combinação de 8 cepas probióticas selecionadas em concentrações balanceadas, desenvolvidas para atuarem no eixo intestino-pele, promovendo a saúde cutânea e capilar.

A Disbiose cutânea está correlacionada a diversas doenças como acne, rosácea, psoríase, dermatites, melasma e dificuldade na cicatrização. Inúmeras evidências têm demonstrado que o consumo de probióticos selecionados são capazes de restaurar o microbioma da pele proporcionando melhora significativa de patologias cutâneas, com redução dos processos inflamatório e oxidativos envolvidos, além de aumentar significativamente a imunidade cutânea do paciente.

CONEXÃO INTESTINO - PELE

O microbioma intestinal em desequilíbrio (Disbiose) promove a ruptura da função barreira "leak gut" alterando a resposta imune aumentando a inflamação e o estresse oxidativo. Esse processo estimula a produção da substância P (neuropeptídeo), a produção de sebo e de bactérias patogênicas, agravando afecções de pele como a acne, dermatite e eczemas.

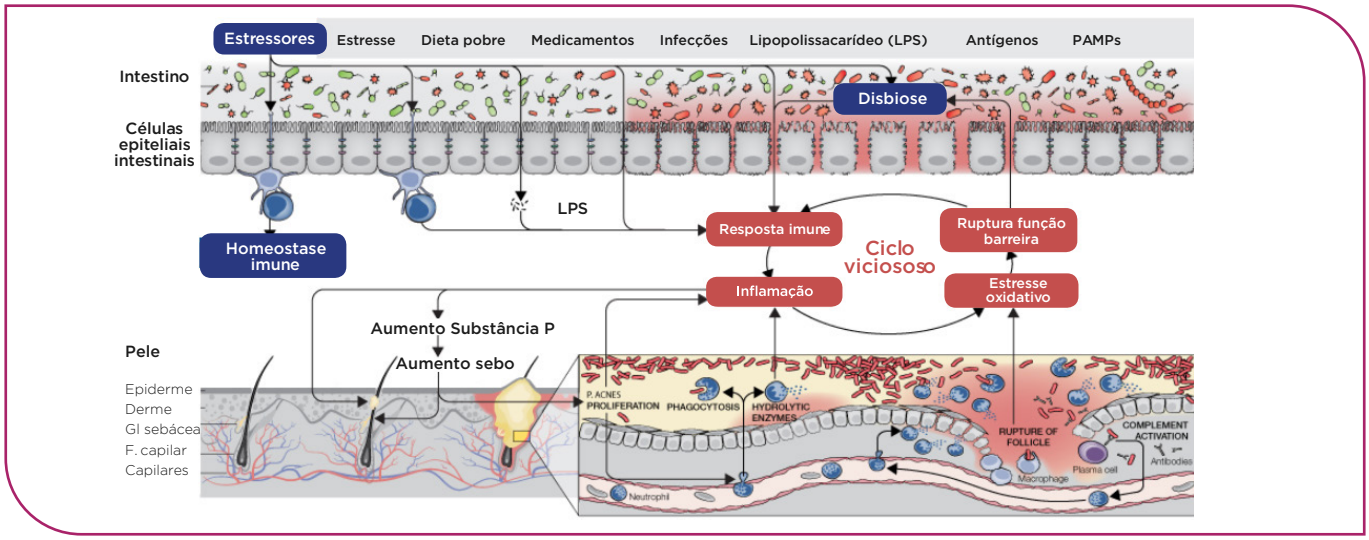

BENEFÍCIOS DERMMA BIOTIC®

- Redução da Disbiose e Inflamação intestinal associada ao “leak gut”
- Combate o fotoenvelhecimento;
- Auxilia nos distúrbios de pigmentação como melasma, hiperpigmentação pós-inflamatória, vitiligo;
- Reduz os escores de severidade da dermatite atópica;
- Diminui as lesões inflamatórias da acne;
- Aumenta significativamente os níveis de ceramidas, reduzindo a xerose cutânea;
- Acelera o processo de cicatrização pós procedimentos dermatológicos e feridas;
- Aumenta a densidade dos fios capilares, além de promover o aumento do crescimento capilar.

MECANISMOS DE AÇÃO DO DERMMA BIOTIC® NA PROMOÇÃO DA SAÚDE CUTÂNEA

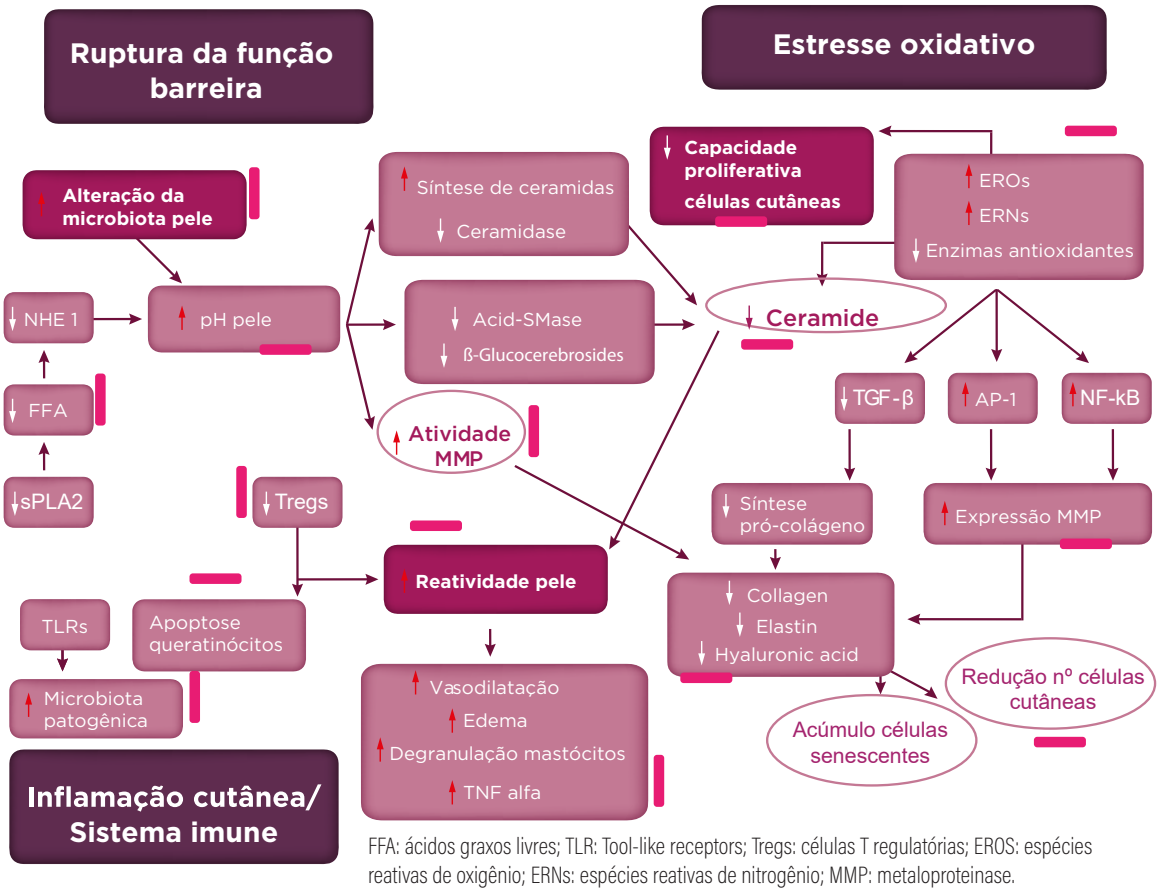

FFA: ácidos graxos livres; TLR: Tool-like receptors; Tregs: células T regulatórias; EROS: espécies reativas de oxigênio; ERNs: espécies reativas de nitrogênio; MMP: metaloproteinase.

DOSAGEM DIÁRIA SUGERIDA:

Crianças: 10 a 100 mg
Adultos: 100 a 200 mg

APLICAÇÕES:

Suplementação anti-aging, fotoenvelhecimento, hidratação, acne, rosácea, psoríase, melasma, vitiligo, alergias cutâneas, dermatite atópica, dermatite seborreica, hiperpigmentação pós inflamatória, cicatrização cutânea, herpes simples, complementar a procedimentos estéticos, saúde capilar, queda de cabelo, disbiose e hiperpermeabilidade intestinal.

DERMMA BIOTIC®: A COMBINAÇÃO PERFEITA DE PROBIÓTICOS PARA PROMOÇÃO DA SAÚDE CUTÂNEA E CAPILAR

Estudos demonstram os benefícios de cepas probióticas na restauração do microbioma cutâneo e proporcionam melhora significativa de desordens cutâneas tais como acne, dermatite atópica, redução do fotoenvelhecimento, melasma e ainda proporcionam saúde aos cabelos, aumentando o crescimento, o fortalecimento e o brilho dos fios.

DERMMA BIOTIC® COMPOSIÇÃO

Bifidobacterium adolescentis
Bifidobacterium breve
Lactobacillus johnsonii
Lactiplantibacillus plantarum (Lactobacillus plantarum)
Limosilactobacillus reuteri (Lactobacillus reuteri)
Lacticaseibacillus rhamnosus (Lactobacillus rhamnosus)
Ligilactobacillus salivarius (Lactobacillus salivarius)
Streptococcus thermophilus

EVIDÊNCIAS CIENTÍFICAS

L. johnsonii na prevenção dos danos induzidos pela radiação UV

Estudo clínico randomizado duplo cego e controlado por placebo, avaliou a eficácia do *L. johnsonii* na modulação da homeostase imune cutânea alterada pela exposição solar UV. Os resultados demonstraram que a ingestão do probiótico facilitou a recuperação mais precoce das células epidérmicas. Assim, esses dados clínicos reforçam a hipótese de que certos probióticos podem contribuir para modular o sistema imunológico da pele, levando à preservação da homeostase cutânea.

Streptococcus thermophilus na cicatrização cutânea

O objetivo do estudo randomizado e controlado foi avaliar os efeitos do *S. thermophilus* na cicatrização de queimaduras de segundo grau. Os resultados demonstraram que nos dias 3 e 7 dos experimentos, o grupo que recebeu o probiótico apresentou percentual significativamente maior de cicatrização de feridas do que os grupos controle. Além disso, a análise microscópica revelou que as feridas que apresentaram maior migração fibroblástica, densidade do tecido de granulação e a re-epitelização no grupo que recebeu o *S. thermophilus* quando comparados ao grupo controle.

L. plantarum efeito anti-aging

Ensaio clínico randomizado, duplo-cego e controlado por placebo avaliou os efeitos cutâneos da suplementação diária de *L. plantarum* em 110 pacientes (41 e 59 anos) com pele seca e rugas, durante 12 semanas. Houve aumento significativo do conteúdo de água na face (p ≤lt;0,01) e mãos (p ≤lt;0,05) no grupo probiótico. A TWEL diminuiu significativamente (p ≤lt;0,001). Verificou-se redução na profundidade das rugas e melhora do brilho cutâneo. A elasticidade da pele no grupo probiótico melhorou 21,73% (p ≤lt;0,01 vs. controle) após 12 semanas.

L. rhamnosus eficácia na acne em adultos

Um estudo piloto, randomizado, duplo-cego, controlado por placebo avaliou o efeito da suplementação com a cepa probiótica *L. rhamnosus* na expressão cutânea de genes envolvidos na sinalização da insulina e na melhora da acne em adultos (idade 33,7 ± 3,3 anos), durante 12 semanas. Ao final do tratamento, o grupo probiótico apresentou redução extremamente significativa das lesões acneicas, além de redução de 32% na expressão do gene IGF1 e aumento de 65% da expressão de FOXO1 na pele.

L. reuteri aumenta o crescimento e o fortalecimento dos fios capilares

Estudo demonstrou que o consumo de *L. reuteri* foi capaz de desencadear significativa mudança de fase anágena folicular (fase de crescimento dos cabelos) e aumento da sebocitogênese, resultando em fios capilares mais grossos e sedosos.

Bifidobacterium adolescentis eficácia no melasma

Estudo avaliou a capacidade do *B. adolescentis* em inibir a enzima tirosinase e na redução do teor de melanina, e atividade antioxidante. Os resultados demonstram que o *B. adolescentis* apresenta forte atividade de inibição da enzima tirosinase e potente efeito inibitório sobre a síntese de melanina. Esses resultados demonstram a eficácia do *B. adolescentis* no melasma e outras desordens de hiperpigmentação.

L. salivarius na dermatite atópica

Estudo randomizado, duplo-cego, controlado por placebo avaliou a eficácia do *L. salivarius* em pacientes adultos com DA durante 16 semanas. Os pacientes suplementados com probiótico apresentaram melhora significativa dos escores de severidade da dermatite, demonstrando que o *L. salivarius* possui importante papel na modulação dos perfis de citocinas Th1 / Th2 e pode ser considerado importante adjuvante no tratamento da DA adulta. Outro estudo clínico demonstrou a eficácia e segurança do *L. salivarius* em crianças (2-14 anos) com dermatite atópica. Após 4 semanas os pacientes apresentaram redução significativa da severidade da dermatite.

Bifidobacterium breve aumento significativo da hidratação cutânea

Estudo duplo-cego, controlado por placebo, randomizado investigou os efeitos cutâneos da ingestão de *B. breve* por 4 semanas em mulheres. Após a suplementação, o nível de hidratação do estrato córneo e atividade catepsina tipo L (indicador de diferenciação de queratinócitos) foi significativamente maior no grupo probiótico. Os resultados demonstram que o *B. breve* é capaz de aumentar a hidratação da pele, podendo ser indicado para desordens cutâneas tais como xerose, dermatites, psoríase, entre outras.

FÓRMULAS DERMMA BIOTIC®

Saúde Cutânea (Hidratação, anti-aging, melasma) - IN

DERMMA Biotic®	100mg
GliSODin®	250mg
Excipiente qsp	Uma unidade

Ingerir uma dose duas vezes ao dia.

Acne e Alterações Inflamatórias (Rosácea e Eritema) - IN

DERMMA Biotic®	100mg
GliSODin®	250mg
Bio MAMPs® *L. helveticus*	10mg
Bio MAMPs® *L. gasseri*	10mg
Excipiente qsp	Uma unidade

Ingerir uma dose duas vezes ao dia

Saúde Capilar (Vitalidade, reestruturação do folículo e Queda capilar) - IN

DERMMA Biotic®	100mg
Bioactive-Quinone® PQQ	5mg
GliSODin®	250mg
Excipiente qsp	Uma unidade

Ingerir uma dose uma a duas vezes ao dia.

Combate às células senescentes, envelhecimento e restauração da função barreira - OUT

Fensebiome™	1%
Argireline® Amplified peptide	5%
Bakuchiol LEMMA 95%	1%
Base nutrobiótica qsp	30g

Aplicar na face duas vezes ao dia

Dermatite atópica e eczemas - OUT

Strep C® SkinBiotics	2%
Lacto B® SkinBiotics	2%
BifidO® SkinBiotics	2%
Base nutrobiótica qsp	30g

Aplicar em todos os locais afetados pela manhã e à noite.

Probióticos e "Fito retinol" para acne - OUT

Lacto B® SkinBiotics	2%
BifidO® SkinBiotics	2%
Bakuchiol LEMMA 95%	1%
Gel base qsp	30g

Aplicar nos locais afetados pela manhã e à noite.

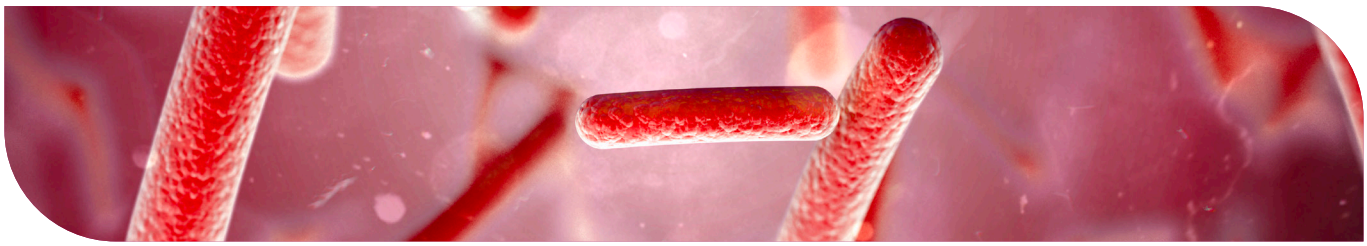

As orientações acima possuem caráter informativo e não dispensam da avaliação criteriosa do profissional prescritor, mediante as necessidades individuais e a prática clínica. Probióticos são suplementos e não visam a substituição de terapia convencional das patologias acima mencionadas.

Referências consultadas:
Gilli IO, da Silva GC, Mendes V, Duarte MG, Tanaka AA. Journal of Psoriasis and Psoriatic Arthritis. 2023;8(2):49-55. Goodarzi A, Mozafarpoor S, Bodaghabadi M, Mohamadi M. Dermatol Ther. 2020 May;33(3):e13279. doi: 10.1111/dth.13279. Epub 2020 Apr 7. PMID: 32266790. Kano M, Masuoka N, Kaga C, Sugimoto S, et al. Biosci Microbiota Food Health. 2013;32(1):33-9 Guéniche A, Philippe D, Bastien P, Blum S, Buyukpamukcu E, Castiel-Higounenc I. Dermatoendocrinol. 2009 Sep;1(5):275-9. Lee DE, Huh CS, Ra J, Choi ID, et al. J Microbiol Biotechnol. 2015 Dec 28;25(12):2160-8. Huang R, Ning H, Shen M, Li J, et al. Front Cell Infect Microbiol. 2017 Sep 6;7:392. Fabbrocini G, Bertona M, Picazo Ó, Pareja-Galeano H, et al. Benef Microbes. 2016 Nov 30;7(5):625- 630. Valsecchi C, Marseglia A, Montagna L, Tagliacarne SC, et al. J Biol Regul Homeost Agents. 2014 Jan-Mar;28(1):117-24. Drago L, Iemoli E, Rodighiero V, Nicola L, De Vecchi E, Piconi S. Int J Immunopathol Pharmacol. 2011 Oct-Dec;24(4):1037-48. Wu KG, Li TH, Peng HJ. Br J Dermatol. 2012 Jan;166(1):129-36. Erdman SE, Poutahidis T.Benef Microbes. 2014 Jun 1;5(2):109-19. Levkovich T, Poutahidis T, Smillie C, Varian BJ, et al. PLoS One. 2013;8(1):e53867. Huang HC, Chang TM. World J Microbiol Biotechnol. 2012 Sep; 28 (9):2903-12. Kano M, Masuoka N, Kaga C, Sugimoto S, et al. Biosci Microbiota Food Health. 2013;32(1):33-9.

lemma@lemma.com.br
(11) 5044-7234 (11) 97443-2801
www.lemma.com.br

Siga-nos
/lemma.supply

LEMMA
INGREDIENTES EXTRAORDINÁRIOS